



EN TEMUCO

NUESTRA SEÑORA DEL CARMEN

50,03 M²
3 DORMS.
1 BAÑO



EL CAMINO
A TU CASA PROPIA
LO HACEMOS JUNTOS



www.invica.cl



CASA MOLLE

50,03 m² • 3 DORMITORIOS • 1 BAÑO

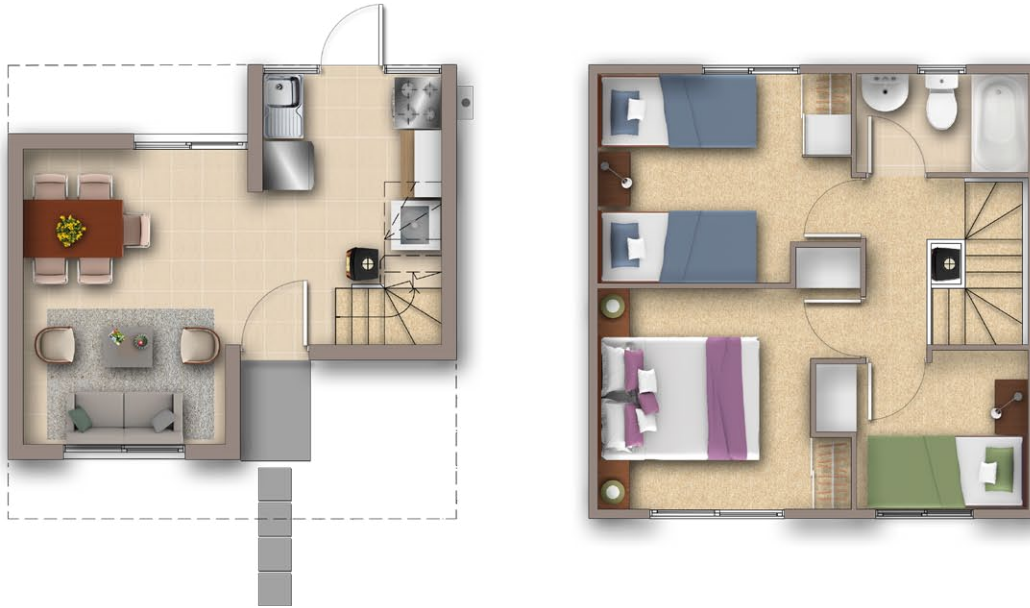

CARACTERÍSTICAS

- Vivienda aislada
- 1er piso construcción de Termomuro
- 2do piso estructura de metal revestida con siding de fibrocemento
- Losa de entrepiso de hormigón armado
- Cerámica en primer piso y baño segundo piso
- Alfombra en dormitorios segundo piso
- Cocina amoblada y lavaplatos de acero inoxidable

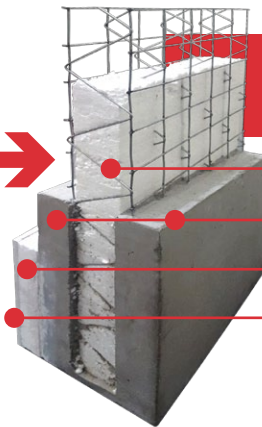

Cumple con el nuevo Plan de Descontaminación Atmosférica de Temuco

- Panel Covintec (55mm espesor)
- Hormigón autocompactante (42.5mm espesor por cara)
- Poliestireno (30mm espesor)
- Plancha yeso cartón (10mm espesor)

INCLUYE ESTUFA ECOLÓGICA DE COMBUSTIÓN LENTA

EQUIPAMIENTOS Y SERVICIOS

- Sala Multiuso
- Locales de Servicios
- Áreas Verdes recreacionales y deportivas
- Cercanía transporte público, supermercados, colegio y servicio de salud

OFICINA:
ARTURO PRAT 955, PISO 2, OF. 207,
TEMUCO

☎ 452 277 556



Las imágenes fueron elaboradas con fines ilustrativos y todas las vistas, distribución o dimensiones son referenciales, por lo que solo constituyen una representación aproximada y artística de la realidad y no reflejan exactamente las especificaciones técnicas, colores y paisajismo de las viviendas. Invica se reserva el derecho de efectuar cambios en futuras etapas y/o en viviendas no vendidas.